



บริษัท อาร์เจ เอ็กซ์พลอเรอร์ จำกัด

298/43 หมู่บ้านดีไอโซน เพชรเกษม 53 แขวงหลักสอง เขตบางแค กรุงเทพฯ 10160

โทร.02-044-4988 , 085-3272887 , 082-4574949

LINE : annrjtv, meerjexplorer

RJ EXPLORER

E-mail : rjtravel888@gmail.com , rjtravel4@gmail.com (www.rj-travel.com)

ภูทับเบิก เขาคือ

สุดไอโซนใต้เต็มปอด สัมผัสไอหมอก **3วัน1คืน**

4,999.-

พีเรียคการเดินทาง

■ กรกฎาคม - ตุลาคม 2565

พิเศษ!! พักเขาคือ **1 คืน**
Phukaew Resort

- รถตู้ VIP พร้อมคนขับดูแลตลอดทริป
- มีไกด์ดูแล พร้อมอาหาร 6 มื้อ
- เกี้ยวสมายใจ **แถมฟรี!!** ประกันอุบัติเหตุ

กำหนดการเดินทาง : กรกฎาคม - ตุลาคม 2565

(การันตี 8 คน สามารถออกเดินทางได้ !!)

วันแรก	กรุงเทพฯ - ภูทับเบิก - จ. เพชรบูรณ์
20.30 น.	พร้อมกันที่จุดนัดหมาย ปั้มปตท.ดินแดง-วิภาวดี โดยมีคนขับ และไกด์ให้การต้อนรับและอำนวยความสะดวกแก่ท่าน
21.00 น.	ออกเดินทางสู่ จังหวัดเพชรบูรณ์ โดยรถตู้ VIP 9 ที่นั่ง
วันที่สอง	ภูทับเบิก - ชมทะเลหมอก ภูทับเบิก - ฟิโน ลาด์ รีสอร์ท แอนด์ คาเฟ่ พระธาตุผาซ่อนแก้ว - ไฮเดรนเยีย คาเฟ่ เขาคือ - เข้าสู่ที่พัก



05.30 น. เดินทางถึง จังหวัดเพชรบูรณ์ นำท่านไปยัง **ภูทับเบิก** เพื่อชมวิวมอกยามเช้า **ไฮไลท์ของที่นี่** คือ ชมวิวทะเลหมอกของช่วงหน้าฝน และทุ่งดอกกระหล่ำที่เขียวฉ่ำน่าถ่ายรูป และที่นี่ยัง

เป็นที่ตั้งหมู่บ้านที่ชื่อ **หมู่บ้านม้งทับเบิก** โดยเป็นหมู่บ้านชาวเขาเผ่าม้ง เป็นยอดเขาที่สูงที่สุดในจังหวัดเพชรบูรณ์ ซึ่งมีความสูงจากระดับน้ำทะเลประมาณ 1,768 เมตร ถือว่าเป็น 1 ใน **UNSEEN NATURES AND WONDERS** ในจังหวัดเพชรบูรณ์

เช้า **รับประทานอาหารเช้า (1) แบบ Snack box ของว่าง + น้ำดื่ม**

จากนั้นนำท่านแวะร้านกาแฟ **พีโน้ ลาเต้ รีสอร์ท แอนด์ คาเฟ่** จุดชมวิวที่งดงามและน่าประทับใจของเขาค้อ เพราะสามารถมองเห็นวัดผาช้อนแก้วได้อย่างชัดเจน พร้อมมุมสำหรับถ่ายรูปอีกนับไม่ถ้วน อีกทั้งมุมถ่ายรูปสวนดอกไม้สวยๆ แหงนมองฟ้าก็แสนสดใส บอกเลยว่าคุณจะต้องประทับใจจนต้องปักหมุดไว้ว่าต้องมาเที่ยวเพชรบูรณ์ครั้งต่อไปแน่นอน จากนั้นนำท่านสักการะเจดีย์ **พระธาตุผาช้อนแก้ว** หรือ **วัดพระธาตุผาช้อนแก้ว** นี้ตั้งอยู่บริเวณเนินเขาในหมู่บ้านทางแดง เขาค้อ จ.เพชรบูรณ์ ซึ่งที่เรียกกันว่า "ผาช้อนแก้ว" นั้นเนื่องจากมีภูเขาสูงใหญ่ซ้อนกันเป็นทิวเขาเรียงรายโอบรอบบริเวณศาลาปฏิบัติธรรม และบนยอดเขา มีถ้ำอยู่บนปลายยอดเขา มีชาวบ้านทางแดงหลายคน ได้เห็นลูกแก้วลอยเหนือปากฟ้า และลับหายไป ในถ้ำบนยอดผา ชาวบ้านเชื่อว่าเป็นพระบรมสารีริกธาตุเสด็จมา และต่างถือว่าเป็นสถานที่มงคลมีความศักดิ์สิทธิ์ นักท่องเที่ยวนิยมมาสักการะขอพร และถ่ายรูปวิวหมอกสวยๆ



เที่ยง **รับประทานอาหารกลางวัน ณ ร้านอาหาร (2)**

จากนั้นนำท่านแวะไปถ่ายรูป **ไฮเดรนเยีย คาเฟ่ เขาค้อ** ในช่วงเดือนกรกฎาคม - กันยายนนี้ ท่านจะได้ถ่ายรูปกับทุ่งดอกซิลิเซีย และดอกมากาเร็ต อีสาระให้ท่านได้ฟินกับการถ่ายรูปกับทุ่งดอกมากาเร็ตสีม่วงนับพันๆต้น นอกจากทุ่งดอกไม้แล้ว ยังมีคาเฟ่ให้เราไปนั่งจิบกาแฟ ชมดอกไม้กันฟินๆ สำหรับโซนที่นั่งจะมีห้องแอร์เย็นๆ หรือจะมานั่งชิลที่เปลตาข่ายเพื่อชมวิวภูเขาและกังหันลมก็ได้ บริเวณดาดฟ้าของร้านก็สามารถขึ้นไปชมวิวและถ่ายรูปได้ (สำหรับในปีนี้ทุ่งดอกไฮเดรนเยีย จะเริ่มบานประมาณเดือนตุลาคม)



หมายเหตุ : การเปลี่ยนแปลงของทุ่งดอกไม้ขึ้นอยู่กับสภาพอากาศ บริษัทฯไม่สามารถกำหนดได้

เย็น

รับประทานอาหารเย็น ณ โรงแรมที่พัก **เมนูหมูกระทะ (3)**

เข้าสู่ที่พัก **ภูแก้วรีสอร์ท แอนด์ แอดเวนเจอร์พาร์ค** หรือระดับเทียบเท่า **3 ดาว++**

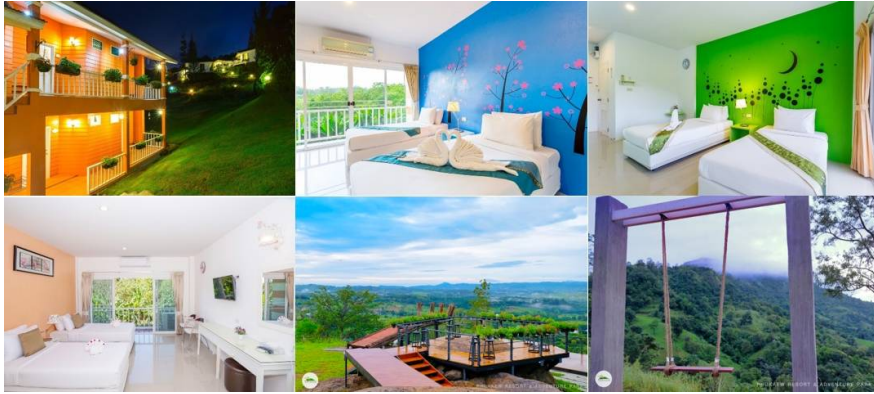

วันที่สาม

เขาค้อ – แพนรัก ทะเลหมอก (บ้านสีส้ม) – พระบรมธาตุกาญจนาภิเษก
จุดชมวิวไพรชณีย์เขาค้อ – ทุ่งกังหันลม – แวะซื้อของฝาก – กรุงเทพฯ

เช้า

รับประทานอาหารเช้า ณ โรงแรมที่พัก (4)

จากนั้นนำท่านเดินทางไปยัง **แพนรัก ทะเลหมอก** หรือชื่อเป็นที่รู้จักกัน คือ **บ้านสีส้ม** ซึ่งเป็นจุดชมวิวที่สวยงามแห่งหนึ่งของเขาค้อ แลนด์มาร์คชื่อดังที่เป็นจุดถ่ายรูปวิวทะเลหมอก อีกทั้งมีมุมถ่ายรูปสวย ๆ ไว้ให้นักท่องเที่ยวได้ถ่ายรูปเป็นที่ระลึก



จากนั้น นำท่านเดินทางไปสักการะ **พระบรมธาตุกาญจนาภิเษก** เป็นเจดีย์ที่มีสถาปัตยกรรมผสมผสานทั้งแบบสุโขทัย ออยุธยา รัตนโกสินทร์ ภายในประดิษฐานพระพุทธรูปให้ประชาชนได้สักการบูชา ยอดเจดีย์บรรจุพระบรมสารีริกธาตุ พระอัฐิธาตุของพระพุทธเจ้า

เที่ยง

รับประทานอาหารกลางวัน ณ **ร้านอาหาร (5)**

บ่าย

นำท่านไปแวะถ่ายรูป **จุดชมวิวไพรชณีย์เขาค้อ** ซึ่งเรียกได้ว่าเป็นจุดชมทะเลหมอกที่สวยงามอีกจุดหนึ่ง ทะเลหมอกจะมีให้ชมเยอะในช่วงปลายฝนต้นหนาวและฤดูหนาว ยิ่งในวันใดที่มีสภาพอากาศโปร่งท้องฟ้าสดใสแล้ว จะได้เห็นภาพทะเลหมอกสีขาวที่ตัดกับท้องฟ้า ท่านจะได้เห็นภาพความงดงามตามธรรมชาติที่หาที่ไหนไม่ได้นอกจากเขาค้อ จากนั้นนำท่านเดินทางไปยัง **“ทุ่งกังหันลม”** อีกหนึ่งแลนด์มาร์คของเขาค้อที่สวยงาม กังหันลมสูงกว่า 100

เมตร มีทั้งหมด 24 ต้น แลนด์มาร์คอีกแห่งที่ต้องแวะมาเช็คอินให้ได้ อิสระให้ท่านได้ถ่ายรูป
 กังหันลมใหญ่ยักษ์ พร้อมชมวิวยาวๆของธรรมชาติ พร้อมสูดอากาศสดชื่นเย็นสบาย



จากนั้นนำท่านแวะซื้อของฝากเมืองเพชรบูรณ์ ก่อนกลับกรุงเทพฯ

18.00 น. รับประทานอาหารเย็น ณ ร้านอาหาร (6)

จากนั้นนำท่านเดินทางกลับยัง กรุงเทพฯ ด้วยรถตู้ **VIP 9 ที่นั่ง**

00.00 น. เดินทางถึง กรุงเทพฯ โดยสวัสดิภาพ พร้อมความประทับใจ

**** ขอสงวนสิทธิ์เฉพาะลูกค้าที่ฉีดวัคซีนครบแล้วดังนี้**

ลูกค้าได้รับการฉีดวัคซีนชนิด AstraZeneca / Sinovac / MODERNA / Sinopharm / Pfizer

ครบ 2 เข็ม หรือได้รับวัคซีนชนิด Johnson & Johnson / จำนวน 1 เข็ม ไม่น้อยกว่า 14 วัน

หรือผู้ได้รับวัคซีนไขว้ตามแนวทางการให้วัคซีนโควิด 19 ของประเทศไทย

**** กรณีลูกค้าฉีดวัคซีนไม่ครบโดส 2 เข็ม ต้องมีผลตรวจ ATK ก่อนเดินทาง 24 ชั่วโมง****

อัตราค่าบริการ

กำหนดการเดินทาง	ผู้ใหญ่ ห้องละ 2 ท่าน	ราคาเด็กอายุต่ำกว่า 9 ขวบ พักกับผู้ใหญ่ 2 ท่าน (เสริมเตียง)	ราคาเด็กอายุต่ำ กว่า 9 ขวบ พัก กับผู้ใหญ่ 2 ท่าน (ไม่เสริมเตียง)	พักเดี่ยว เพิ่ม
วันที่ 13 - 15 กรกฎาคม 65	5,999	5,999	5,699	2,000
วันที่ 15 - 17 กรกฎาคม 65	5,999	5,999	5,699	2,000
วันที่ 22 - 24 กรกฎาคม 65	5,599	5,599	5,299	2,000
วันที่ 23 - 25 กรกฎาคม 65	4,999	4,999	4,699	2,000
วันที่ 28 - 30 กรกฎาคม 65	5,999	5,999	5,699	2,000
วันที่ 29 - 31 กรกฎาคม 65	5,999	5,999	5,699	2,000
วันที่ 05 - 07 สิงหาคม 65	5,599	5,599	5,299	2,000
วันที่ 12 - 14 สิงหาคม 65	5,999	5,999	5,699	2,000

วันที่ 13 - 15 สิงหาคม 65	4,999	4,999	4,699	2,000
วันที่ 19 - 21 สิงหาคม 65	5,599	5,599	5,299	2,000
วันที่ 26 - 28 สิงหาคม 65	5,599	5,599	5,299	2,000
วันที่ 02 - 04 กันยายน 65	5,599	5,599	5,299	2,000
วันที่ 10 - 12 กันยายน 65	4,999	4,999	4,699	2,000
วันที่ 16 - 18 กันยายน 65	5,599	5,599	5,299	2,000
วันที่ 24 - 26 กันยายน 65	4,999	4,999	4,699	2,000
วันที่ 30 ก.ย. - 2 ต.ค. 65	5,599	5,599	5,299	2,000
วันที่ 01 - 03 ตุลาคม 65	5,999	5,999	5,699	2,800
วันที่ 02 - 04 ตุลาคม 65	5,999	5,999	5,699	2,800
วันที่ 13 - 15 ตุลาคม 65	5,999	5,999	5,699	2,800
วันที่ 22 - 24 ตุลาคม 65	5,999	5,999	5,699	2,800
วันที่ 21 - 23 ตุลาคม 65	5,999	5,999	5,699	2,800
วันที่ 28 -30 ตุลาคม 65	5,999	5,999	5,699	2,800

อัตราโดยรวม

- ✓ คนขับ พร้อมรถตู้ VIP 9 ที่นั่ง
- ✓ ไกด์ 1 ท่านดูแลตลอดทริป
- ✓ ค่าโรงแรมที่พัก 1 คืน สำหรับ 2 - 3 ท่าน
- ✓ ค่าอาหารทุกมื้อ ตามที่ระบุในโปรแกรมทัวร์ (6 มื้อ)
- ✓ ค่าธรรมเนียมสถานที่ต่าง ๆ สำหรับชาวไทย
- ✓ ค่าประกันอุบัติเหตุตามเงื่อนไขกรมธรรม์ ท่านละ 1,000,000 บาท

อัตราที่ไม่รวม

- ✓ ค่าใช้จ่ายส่วนตัวทุกชนิด
- ✓ **ค่าทิปไกด์ และคนขับรถ 300 บาท / ท่าน / ทริปการเดินทาง**
- ✓ ค่าใช้จ่ายรถให้ออกนอกเส้นทาง
- ✓ ค่าธรรมเนียมต่างๆของชาวต่างชาติ
- ✓ ค่า Upgrade ห้องพัก ในกรณีที่ท่านเลือกห้องพักที่มีราคาสูงกว่าในแพ็คเกจ
- ✓ ค่าภาษีมูลค่าเพิ่ม 7% และ ค่าภาษีหัก ณ ที่จ่าย 3% (กรณีต้องการใบกำกับภาษี)

เงื่อนไขการจองและการยกเลิก

1. **กรุ๊ปการันตีออกที่ 8 ท่านขึ้นไป** ในกรณีผู้เดินทางไม่ถึง 8 ท่าน ราคาทัวร์อาจมีการปรับขึ้น ทั้งนี้ บริษัทฯจะแจ้งให้ท่านทราบล่วงหน้า 10 วันก่อนเดินทาง
2. **ยกเลิก 25 - 30 วันก่อนการเดินทาง หักค่าใช้จ่ายจริงที่เกิดขึ้น** อาทิ ค่ามัดจำรถตู้ VIP, ค่ามัดจำโรงแรมที่พัก , ค่ามัดจำร้านอาหาร และอื่น ๆ
3. **ยกเลิก 15 - 24 วันก่อนการเดินทาง ยึดเงินค่าทัวร์ 50%** หรือหักค่าใช้จ่ายที่เกิดขึ้นจริง อาทิ ค่ามัดจำรถตู้ , ค่ามัดจำโรงแรม , ค่ามัดจำร้านอาหาร
4. **ยกเลิก 14 วันก่อนการเดินทาง ยึดเงินค่าทัวร์ 100%** เนื่องจากทางเราได้จ่ายขาดไปหมดแล้ว
5. การไม่ชำระค่าใช้จ่ายตามกำหนดบริษัทฯ ขอสงวนสิทธิ์ในการยกเลิกและ รับเงินมัดจำ
6. **กรณีกรุ๊ปปิดการขายแล้ว ขอสงวนสิทธิ์ยกเลิก หรือ คืนเงินใดๆ แต่สามารถเปลี่ยนผู้เดินทางได้**

การชำระเงิน

1. **ชำระค่ามัดจำทัวร์ ภายใน 2 วัน นับตั้งแต่วันจอง ท่านละ 5,000.-**
2. ชำระส่วนที่เหลือ ก่อนการเดินทาง 20 วัน
3. หากจองก่อนวันเดินทางน้อยกว่า 15 วัน กรุณาชำระค่าทัวร์เต็มจำนวน
4. หากไม่ชำระส่วนที่เหลือก่อนการเดินทาง 7 วัน ทางเราถือว่าท่านสละสิทธิ์และไม่สามารถเรียกร้องค่ามัดจำคืนได้

หมายเหตุ

- กรุณาตรงต่อเวลา !!** มาตามเวลานัดหมาย หากท่านมาช้ากว่าเวลาที่รถออกเดินทาง ทำให้ท่านตกทริปท่องเที่ยวที่ท่านจะไม่สามารถเรียกร้องค่าเสียหายใดๆได้
- รายการท่องเที่ยวและรายการอาหารที่ระบุไว้ อาจมีการเปลี่ยนแปลงได้ตามสถานการณ์ ตามความเหมาะสมของหน้างาน
- คณะเดินทางช่วงวันหยุดยาว หรือ ช่วงเทศกาลที่ต้องการันตีมัดจำหรือจ่ายเต็มแบบมีเงื่อนไข จะไม่มีการคืนเงินมัดจำหรือค่าทัวร์ทั้งหมด
- หากมีการถอนตัวหรือไม่ใช้บริการตามที่ระบุเอาไว้ในโปรแกรมทัวร์ ผู้จัดถือว่าผู้ท่องเที่ยวสละสิทธิ์และจะไม่คืนเงินค่าบริการที่ได้ชำระไว้ ไม่ว่ากรณีใดๆ ทั้งสิ้น เนื่องจากค่าใช้จ่ายที่ท่านได้จ่ายให้กับบริษัทฯ เป็นการชำระเหมาจ่ายแล้ว
- ทางบริษัทฯจะไม่รับผิดชอบใดๆทั้งสิ้น หากเกิดสิ่งของสูญหายจากการโจรกรรมและหรือเกิดอุบัติเหตุที่เกิดจากความประมาทของนักท่องเที่ยวเอง
- กรณีเกิดความผิดพลาดจากตัวแทนหรือหน่วยงานที่เกี่ยวข้อง จนมีการยกเลิก ลำช้า เปลี่ยนแปลงการบริการจากบริษัทขนส่ง หรือ หน่วยงานที่ให้บริการ บริษัทฯจะพยายามแก้ไขอย่างสุดความสามารถที่จะประสานงานให้เกิดประโยชน์สูงสุดแก่ลูกค้า แต่ทั้งนี้ทั้งนั้นจะไม่มีมีการคืนเงินให้สำหรับค่าบริการนั้น ๆ

“ขอขอบพระคุณทุกท่านที่ได้มอบความไว้วางใจ ให้ทางบริษัท เป็นผู้นำพาการเดินทางในครั้งนี้”